



OPERATION D'AMENAGEMENT DU SECTEUR MONT COCO - COTE DE NACRE

DOSSIER DE CREATION DE ZAC

SPL EUROPEA

SOMMAIRE DU DOSSIER DE CREATION DE ZAC

RAPPORT DE PRÉSENTATION	PIECE A
PLAN DE SITUATION	PIECE B
PLAN DU PÉRIMÈTRE DE LA ZAC	PIECE C
RÉGIME FINANCIER	PIECE D
ÉTUDE D'IMPACT	PIECE E

PIECE A : RAPPORT DE PRÉSENTATION

PIECE B : PLAN DE SITUATION

PLAN DE SITUATION

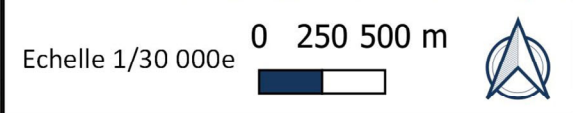
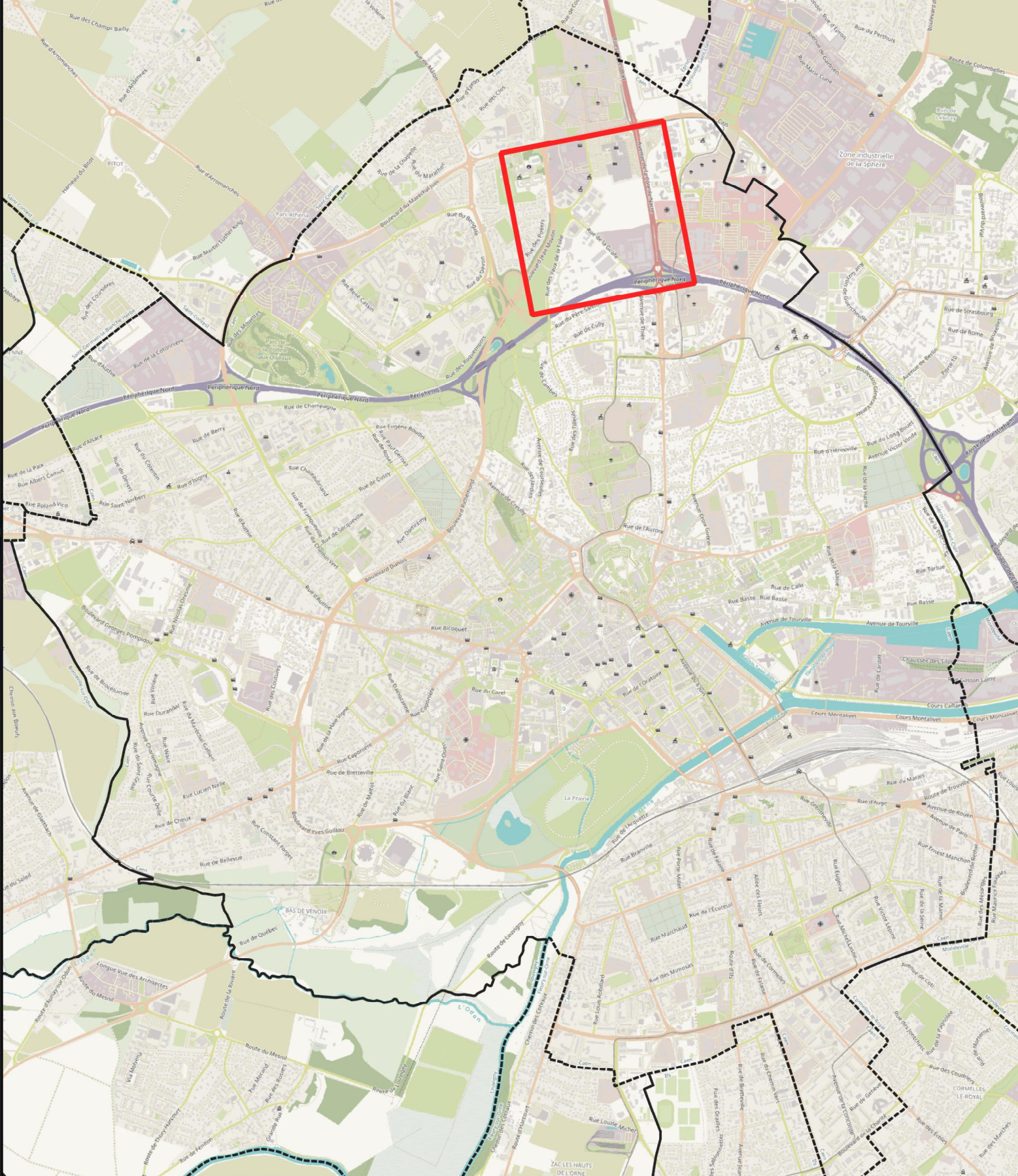
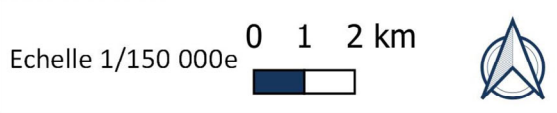
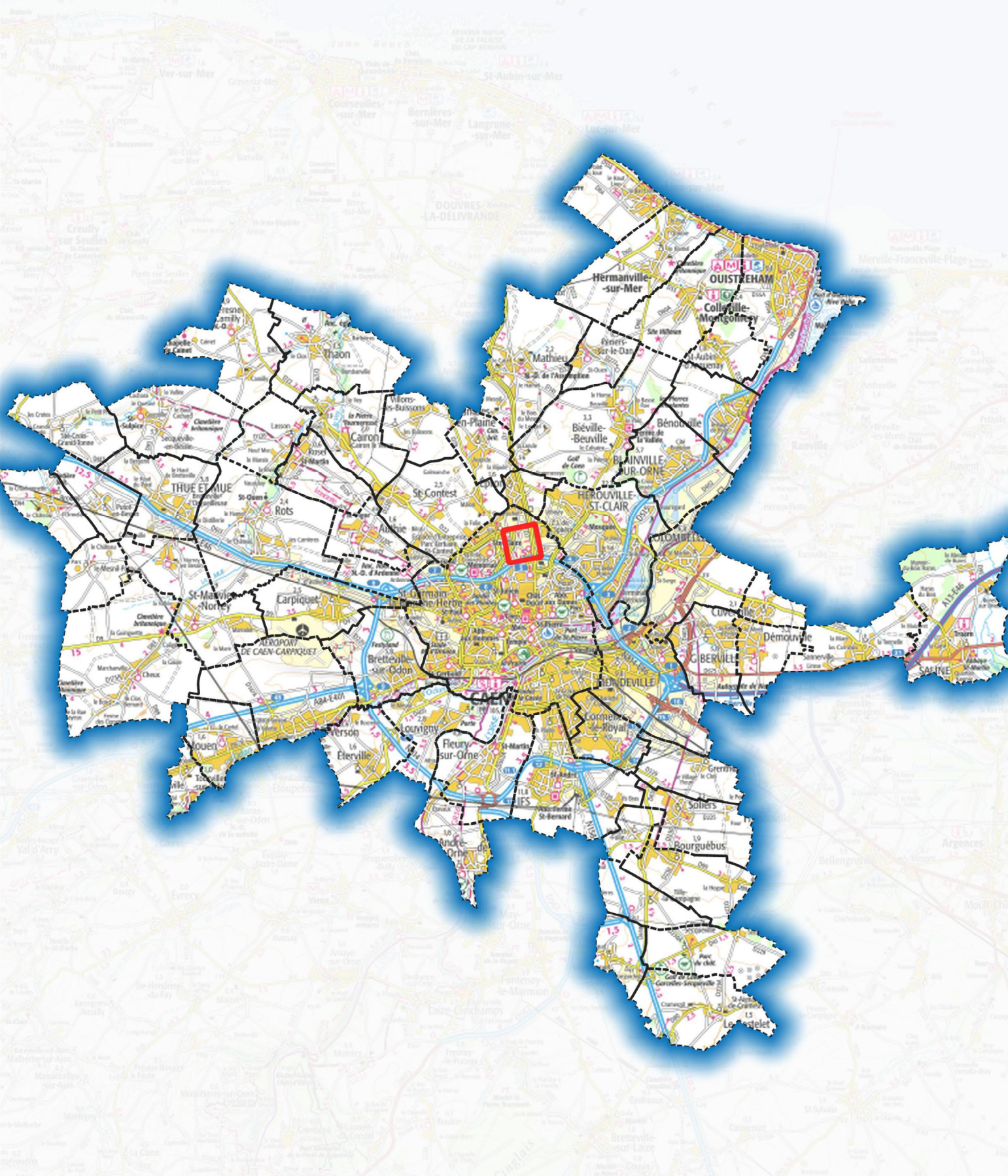

PIECE C : PLAN DU PÉRIMÈTRE DE LA ZAC

PLAN DU PÉRIMÈTRE DE LA ZAC

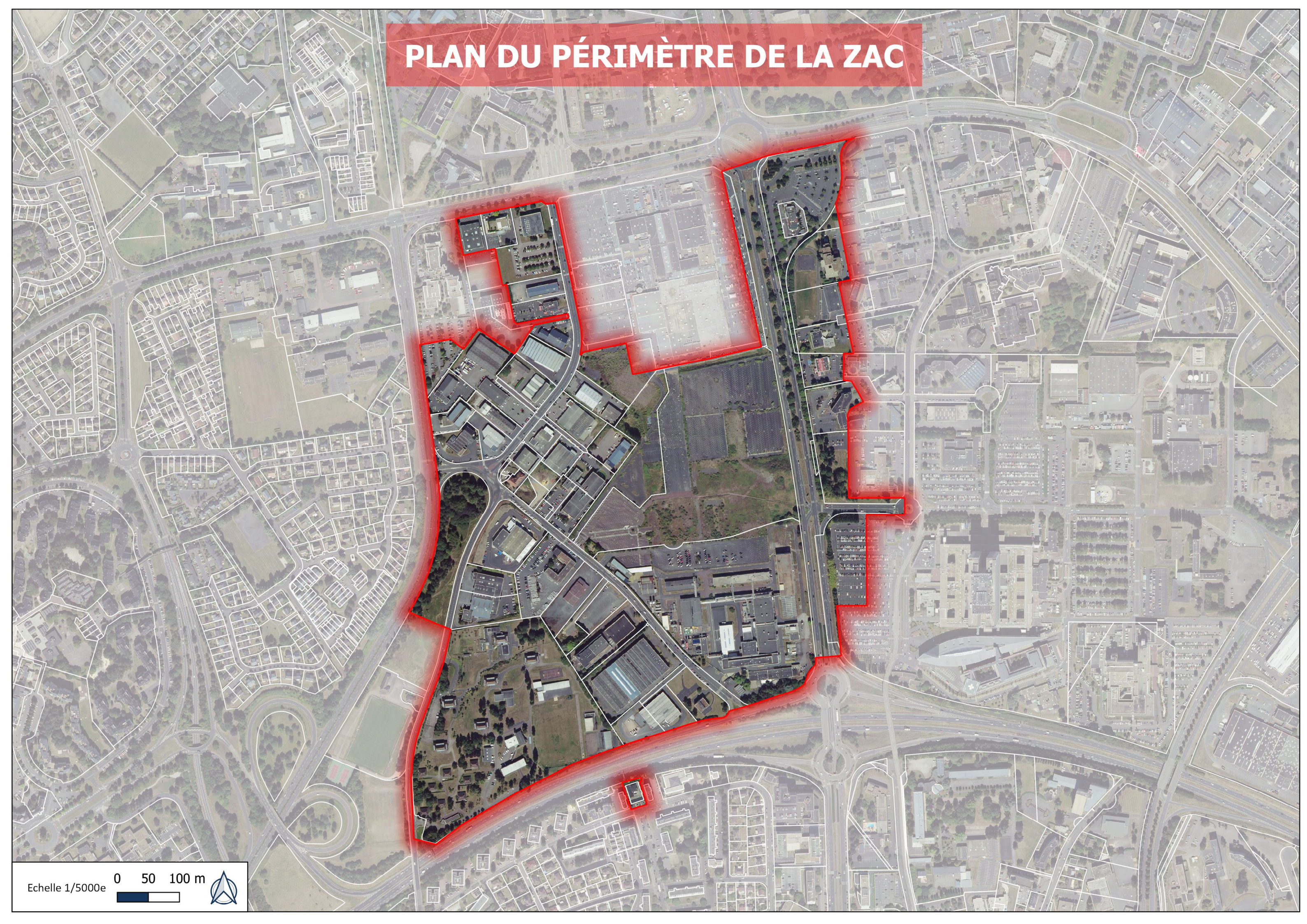

PIECE D : RÉGIME FINANCIER

REGIME AU REGARD DE LA TAXE D'AMÉNAGEMENT

Les constructions qui seront édifiées dans le cadre du présent projet de ZAC seront exclues du champ d'application de la taxe locale d'aménagement, puisque les coûts des équipements publics seront mis à la charge des constructeurs.

PIECE E : ÉTUDE D'IMPACT

L'étude d'impact de l'opération d'aménagement du secteur Mont Coco – Côte de Nacre fait l'objet d'un dossier détaché du présent dossier de création de ZAC pour faciliter la lecture. Il est joint sous la forme de 3 Tomes :

Tome 1 – Etude d'impact

Tome 2 – Annexes

Tome 3 – Résumé non technique

